Uplatniteľnosť mladých ľudí s ŠVVP na trhu práce

Michal Páleník

Banská Bystrica, VÚDPaP, 23. jún 2015

MINISTERSTVO ŠKOLSTVA, VEDY, VÝSKUMU A ŠPORTU SLOVENSKEJ REPUBLIKY

VÚDPaP

KOMPLEXNÝ PORADENSKÝ SYSTÉM VÚDPaP

Európska únia

Operačný program VZDELÁVANIE

- skade máme dáta?
- čo dáta hovoria?
- ako štát/spoločnosť podporuje?
- ako by to mohlo byť lepšie?

Možné zdroje štatistík

- výberové zisťovania od ľudí
  - SILC
  - LFS / VZPS
  - …
- administratívne dáta
  - poberatelia rôznych dávok, ÚPSVaR
  - invalidný dôchodcovia, Sociálna poisťovňa
  - RIS MŠVVŠ
  - úkony lekárov, zdravotné poisťovne
- ?

Eurostat

Sign in | Register
eurostat
Your key to European statistics
Legal notice | RSS | Cookies | Links | Contact
English
Type a keyword, a code, a title...
European Commission > Eurostat > Home
News
Data
Publications
About Eurostat
Help
LATEST NEWS RELEASES
19/06/2015
Price levels varied by almost one to three across the EU Member States
In 2014, price levels for consumer goods and services differed widely in the European Union (EU): Poland was cheapest both for food and consumer electronics, while alcohol & tobacco as well as restaurants & hotels were the least expensive in Bulgaria. Prices for clothing were lowest in Hungary,... more
See complete list of news releases
Release calendar
Infographic: Asylum applicants 2014
LOOKING FOR INFORMATION ON A SPECIFIC TOPIC
General and regional statistics
Economy and finance
Population and social conditions
Industry, trade and services
Agriculture and fisheries
International trade
Transport
Environment and energy
Science and technology
STATISTICS EXPLAINED - ENCYCLOPEDIA OF EU STATISTICS
RECENT PUBLICATIONS
Comparative price levels of consumer goods and services - Updated 19/06/2015
Disability statistics - barriers to employment - New 18/06/2015
Job vacancy statistics - Updated 18/06/2015
Asylum quarterly report - Updated 18/06/2015
Labour cost index - recent trends - Updated 18/06/2015
Inflation in the euro area - Updated 17/06/2015
More 'Statistics Explained'
DATA
Most popular tables
Complete database
Apps & Tools
Key figures
Employment rate
Part-time employment
Unemployment rate
Youth unemployment rate
2014, EU
69.2%
2014, EU
20.5%
2015M04, EU
9.7%
2015M04, EU
20.7%
90
80
70
60
50
2003
2004
2005
2006
2007
2008
2009
2010
2011
2012
2013
2014
SE
EU
EL
Employment rate
% of population aged 20-64
Focus on
> Asylum statistics
> Quality of life
> Euro-indicators/PEEIs
> Prices (HICP)
> Census 2011
> Europe 2020
> GDP and beyond
> Macroeconomic Imbalances Procedure (MIP)
QUALITY OF LIFE
Find out more about the well-being of Europeans
Economic Trends
In the Spotlight
> Infographic: Young Europeans

http://ec.europa.eu/eurostat/

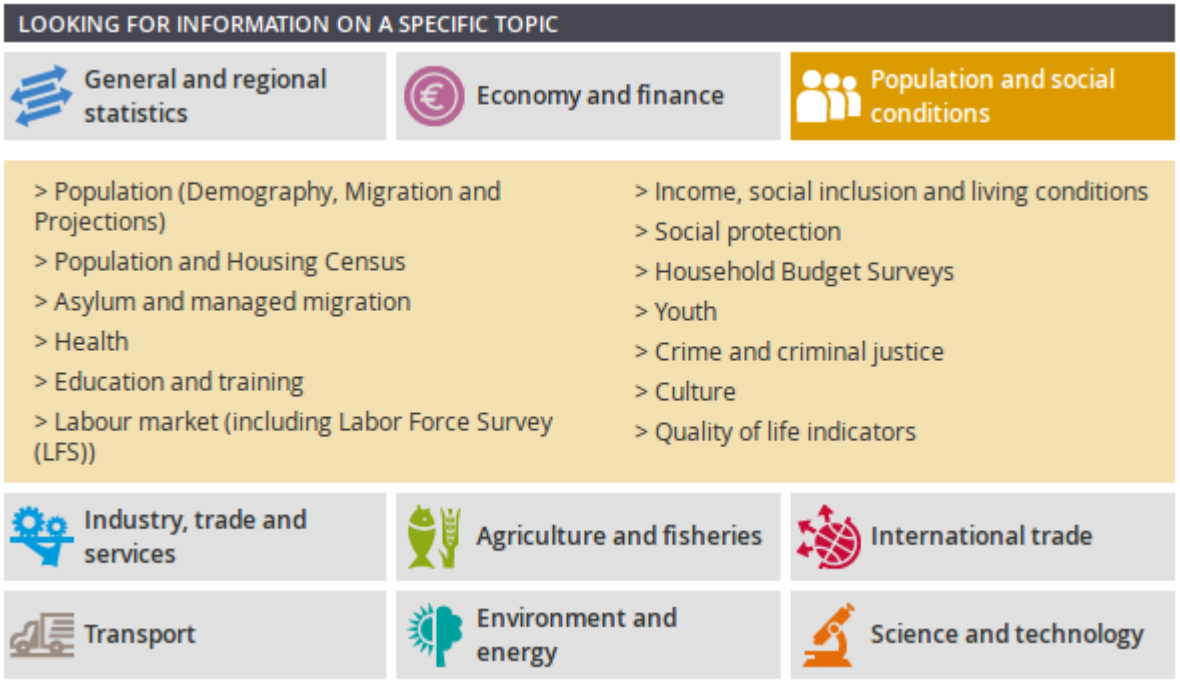

News Data Publications About Eurostat Help

HEALTH

STATISTICS ILLUSTRATED

- STATISTICS ILLUSTRATED
- Overview
- + Health status and determinants
- + Health care
- − Disability
  - − Data
    - Database
- + Causes of death
- + Health and safety at work
- Legislation
- Methodology
- − Publications
  - Statistical books/Pocketbooks
  - Statistical articles
  - News releases
  - Methodological publications
- Links

STATISTICS ILLUSTRATED

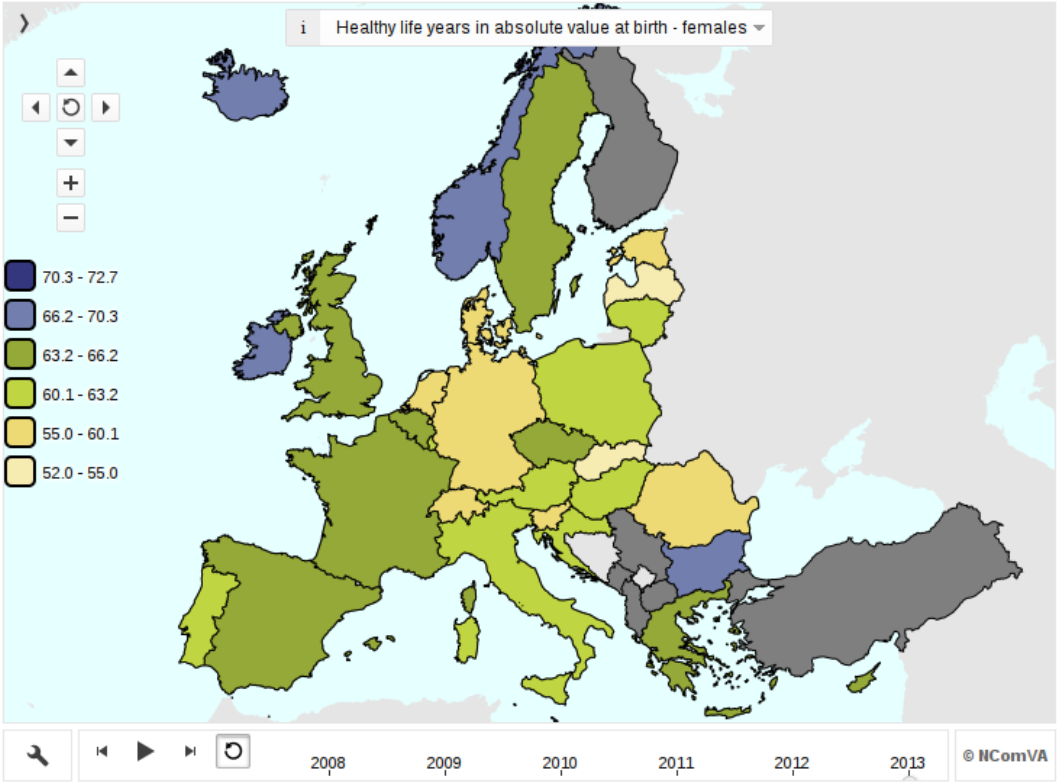

© EuroGeographics for the administrative boundaries

Statistics illustrated

Overview

· Health status and determinants

– Data

Main tables

Database

· Health care

– Data

MAIN TABLES

Database

· Disability

– Data

Database

Health care (t_hlth_care)

- Practising physicians (tps00044)
- Licensed physicians (tps00167)
- Practising dentists (tps00045)
- Physicians or doctors by NUTS 2 regions (tgs00062) M
- Dentists by NUTS 2 regions (tgs00063) M
- Hospital beds (tps00046)
- Curative care beds in hospitals (tps00168)
- Psychiatric care beds in hospitals (tps00047)
- Available beds in hospitals by NUTS 2 regions (tgs00064) M
- Discharges from hospitals (tps00048) Updated
- Self reported unmet need for medical examination or treatment, by income quintile (tsdph270) M

Table Graph Map

Self reported unmet need for medical examination or treatment, by income quintile

his indicator is defined as the share of the population perceiving an unmet need for ... more

incgrp First quintile of equivalised income

geo \ time	2004	2005	2006	2007	2008	2009	2010	2011	2012	2013
EU (28 countries)	:	:	:	:	:	:	4.1	4.8	4.5	4.9
EU (27 countries)	:	7.6[e]	5.9[e]	5.4	4.5	4.2	4.1	4.8	4.5	4.9
Belgium	4.0	2.4	1.6	1.4	1.4	1.4	1.1	4.1[b]	4.8	5.2
Bulgaria	:	:	32.8	33.4	25.0	18.8	18.0	18.3	14.3	17.7
Czech Republic	:	0.6	0.6	0.4	0.8	0.9	0.7	1.0	0.9	1.0[u]
Denmark	0.4	0.1	0.1	0.3	:	0.4	0.6	0.3	0.4	0.3
Germany	:	15.7	8.3	6.2	4.6	4.0	3.1	3.3	2.2	1.8
Estonia	9.6	8.1	8.2	4.2	2.5	1.8	2.0	2.5	2.8	2.6

Dlhodobé choroby, 16-64 r. hlth_silc_04

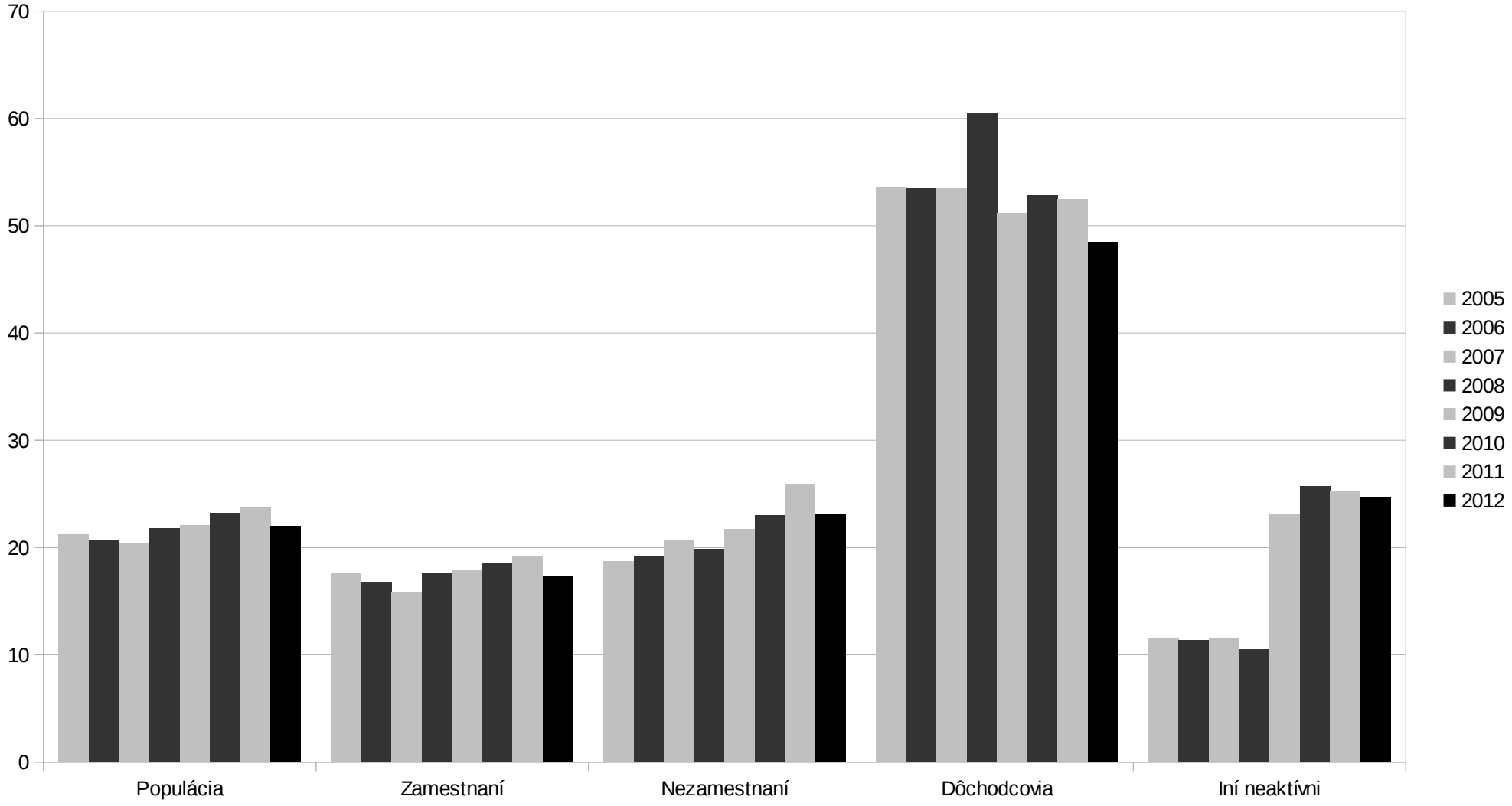

Self reported unmet need for medical examination or treatment, by income quintile

%

This indicator is defined as the share of the population perceiving an unmet need for ... more

incgrp Total

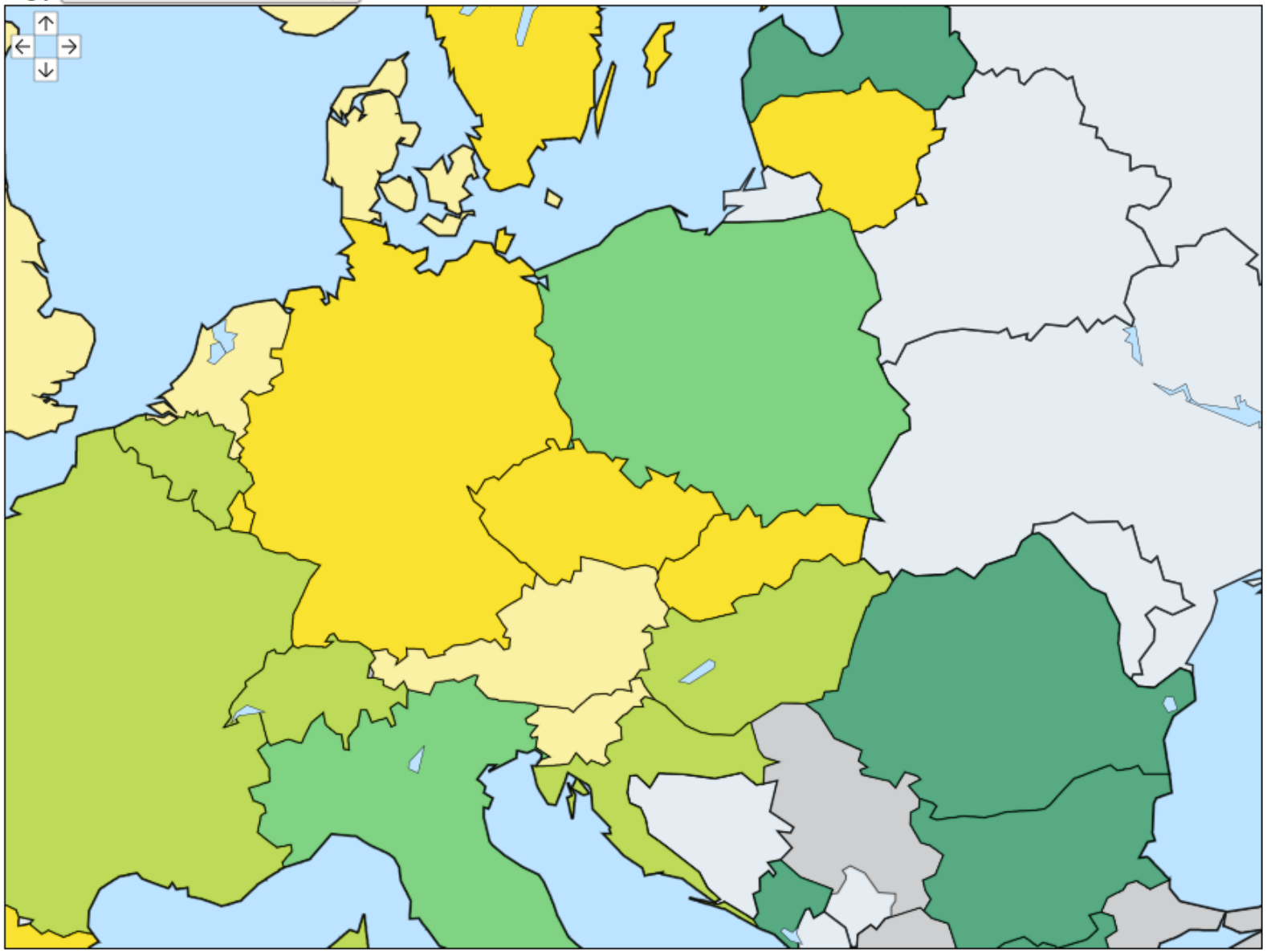

Hide toolbox

Types | Data | Classes | Layers

Map Type

- (●) Coloured Map
- ( ) Symbol Map by size

Colour with: black

- ( ) Symbol Map by color

Comparison

- (●) No Comparison
- ( ) Compare with geo — EU (28 countrie
- ( ) Compare with time — 2013
- ( ) Compare with value

Refresh

Data for 2013

Legend	Cases
0 to 0.3	7
0.3 to 0.8	9
0.8 to 2.1	5
2.1 to 6	7
6 to 12	5
Data not available	2

Minimum value: 0
Maximum value: 12

: = not available
e = estimated
b = break in time series

Click on map to:
( ) Recenter ( ) Zoom In/Recenter ( ) Zoom Out/Recenter

ÚPSVaR

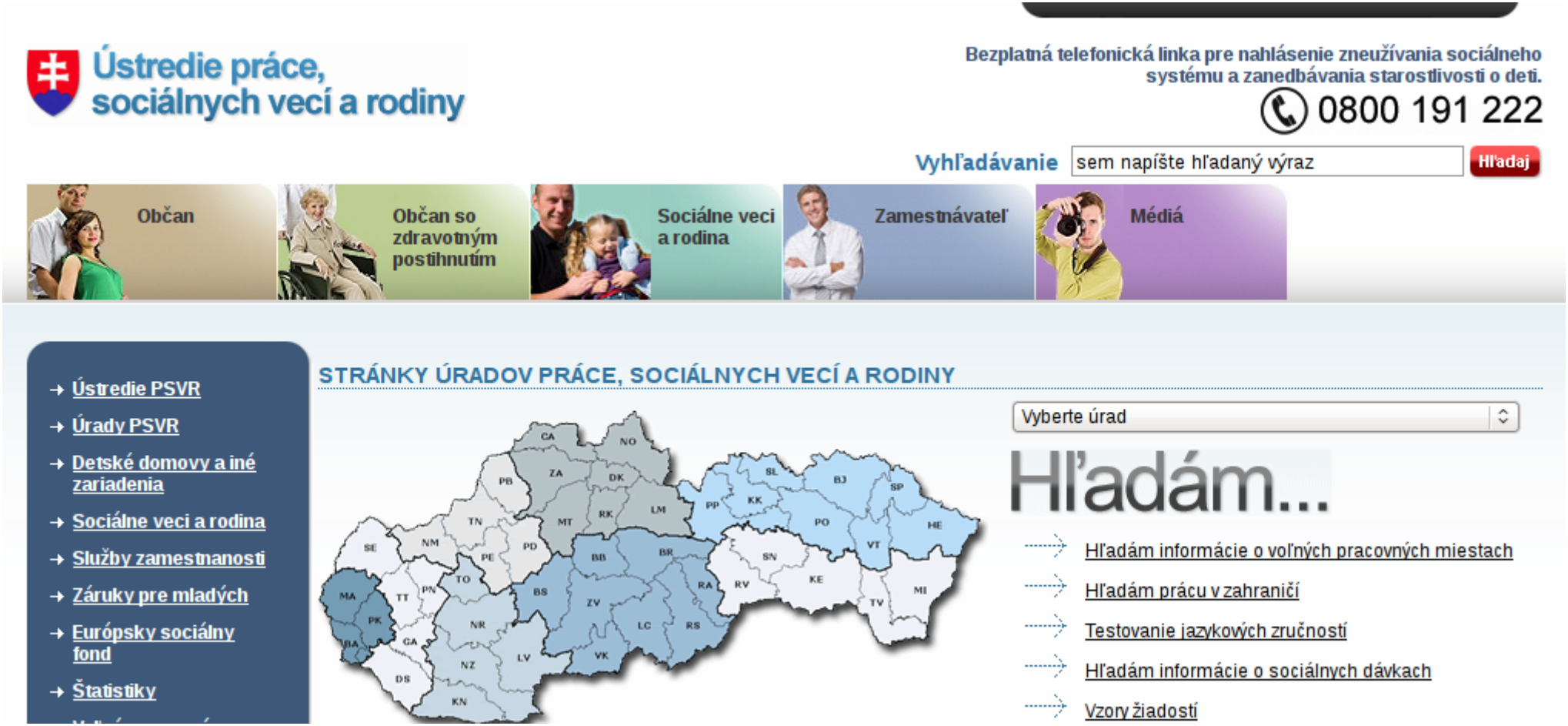
Ústredie práce, sociálnych vecí a rodiny
Bezplatná telefonická linka pre nahlásenie zneužívania sociálneho systému a zanedbávania starostlivosti o deti.
0800 191 222
Vyhľadávanie
sem napíšte hľadaný výraz
Hľadaj
Občan
Občan so zdravotným postihnutím
Sociálne veci a rodina
Zamestnávateľ
Médiá
Ústredie PSVR
Úrady PSVR
Detské domovy a iné zariadenia
Sociálne veci a rodina
Služby zamestnanosti
Záruky pre mladých
Európsky sociálny fond
Štatistiky
STRÁNKY ÚRADOV PRÁCE, SOCIÁLNYCH VECÍ A RODINY
Vyberte úrad
Hľadám...
Hľadám informácie o voľných pracovných miestach
Hľadám prácu v zahraničí
Testovanie jazykových zručností
Hľadám informácie o sociálnych dávkach
Vzory žiadostí

Aktívne opatrenia TP - štatistiky

Aktívne opatrenia trhu práce 2014

Ročné vyhodnotenie AOTP za rok 2014 (§§32-60)

Štatistiky → viac

Aktívne opatrenia trhu práce 2013

Ročné vyhodnotenie AOTP za rok 2013 (§§32-60)

Štatistiky → viac

Aktívne opatrenia trhu práce 2012

Mesačná štatistika aktívnych opatrení trhu práce za rok 2012 + ročné vyhodnotenie AOTP za rok 2012 (§§32-60)

Štatistiky → viac

Sociálna poisťovňa

Sirotský dôchodok
Dôchodok z II. piliera
Dôchodkové poistenie v zahraničí a EÚ
Nároky na dávky vzniknuté pred 1. januárom 2004
Prevod dôchodkových práv z dôchodkového systému Slovenskej republiky do dôchodkového systému Európskej únie
Lekárska posudková činnosť
Formuláre
Štatistiky
- Priemerná výška vyplácaných dôchodkov (v mesiacoch)
- Počet vyplácaných dôchodkov (v mesiacoch)
- Kumulatívne výdavky na dôchodkové dávky
- Vzťah priemernej výšky vyplácaného starobného sólo dôchodku (k 31.12.) a priemernej mesačnej mzdy v hospodárstve SR
- Priemerné výšky dôchodkových dávok pre potreby valorizácie (k 30.6.)
Poradňa

	k 31. marcu 2015	k 30. aprílu 2015	k 31. máju 2015
Počet dôchodcov v Slovenskej republike	1 348 978	1 350 203	1 347 541
Počet vyplácaných dôchodkov			
- starobných	1 014 222	1 015 389	1 015 076
- predčasných starobných	22 853	22 368	21 609
- invalidných	234 167	234 630	234 594
- vdovských	293 001	293 075	292 425
- vdoveckých	40 854	41 057	41 015
- sirotských (deti)	25 714	25 671	24 098
- invalidných z mladosti (hradené štátom)	10 791	10 908	10 983
- iné (hradené štátom)	1	1	1
- manželky (hradené štátom)	630	621	610
- sociálnych (hradené štátom)	1 920	1 920	1 904
Spolu	**1 644 153**	**1 645 640**	**1 642 315**
neprevzaté do automatizovanej evidencie	57	59	58
do cudziny	22 029	22 122	22 125
Úhrn	**1 666 239**	**1 667 821**	**1 664 498**

Počet dôchodcov v Slovenskej republike

- stav (nielen dát) zďaleka nie je ideálny

Čo zhruba dáta hovoria?

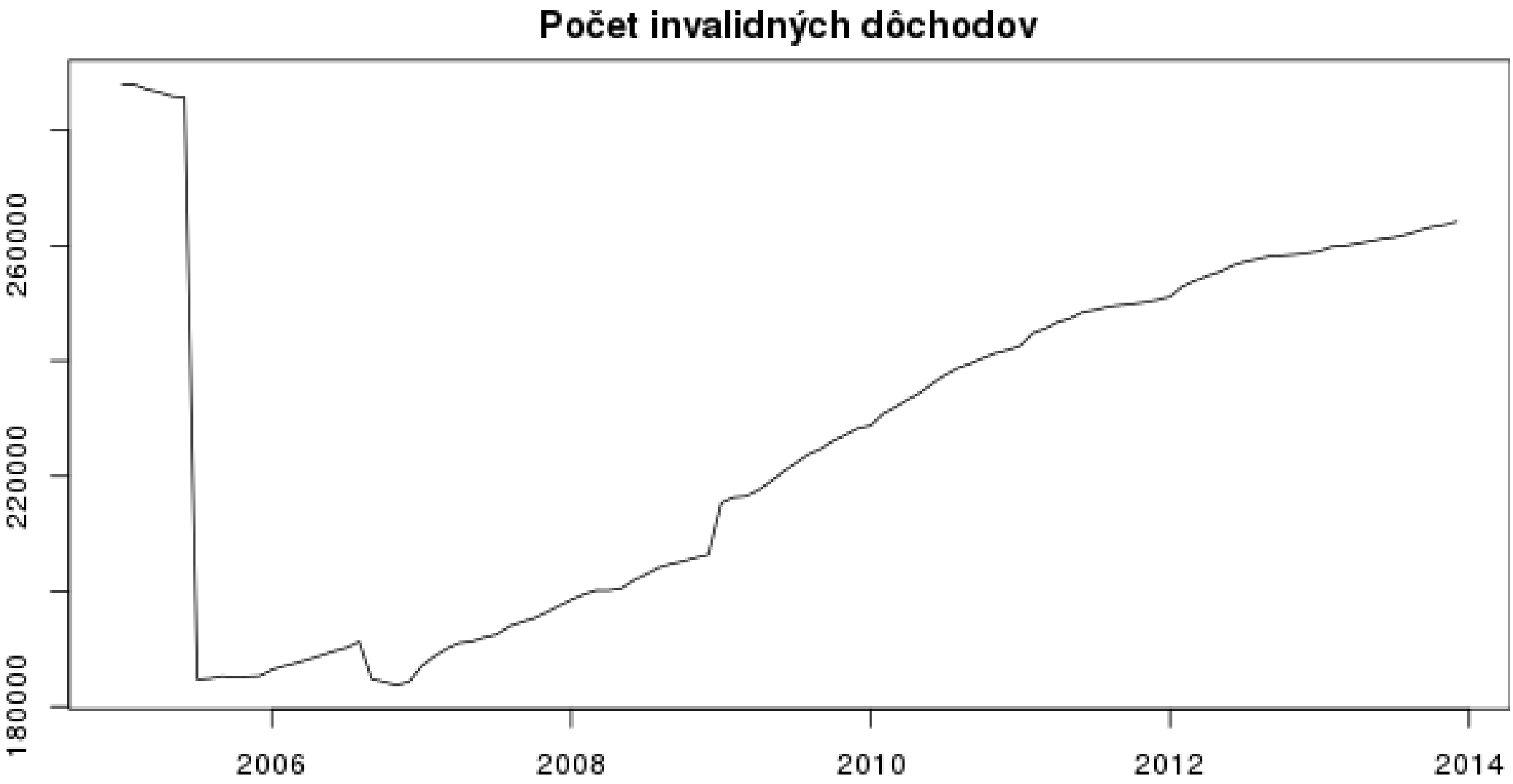
Počet invalidných dôchodov
180000
220000
260000
2006
2008
2010
2012
2014

Poberatelia invalidného dôchodku na pracujúcich

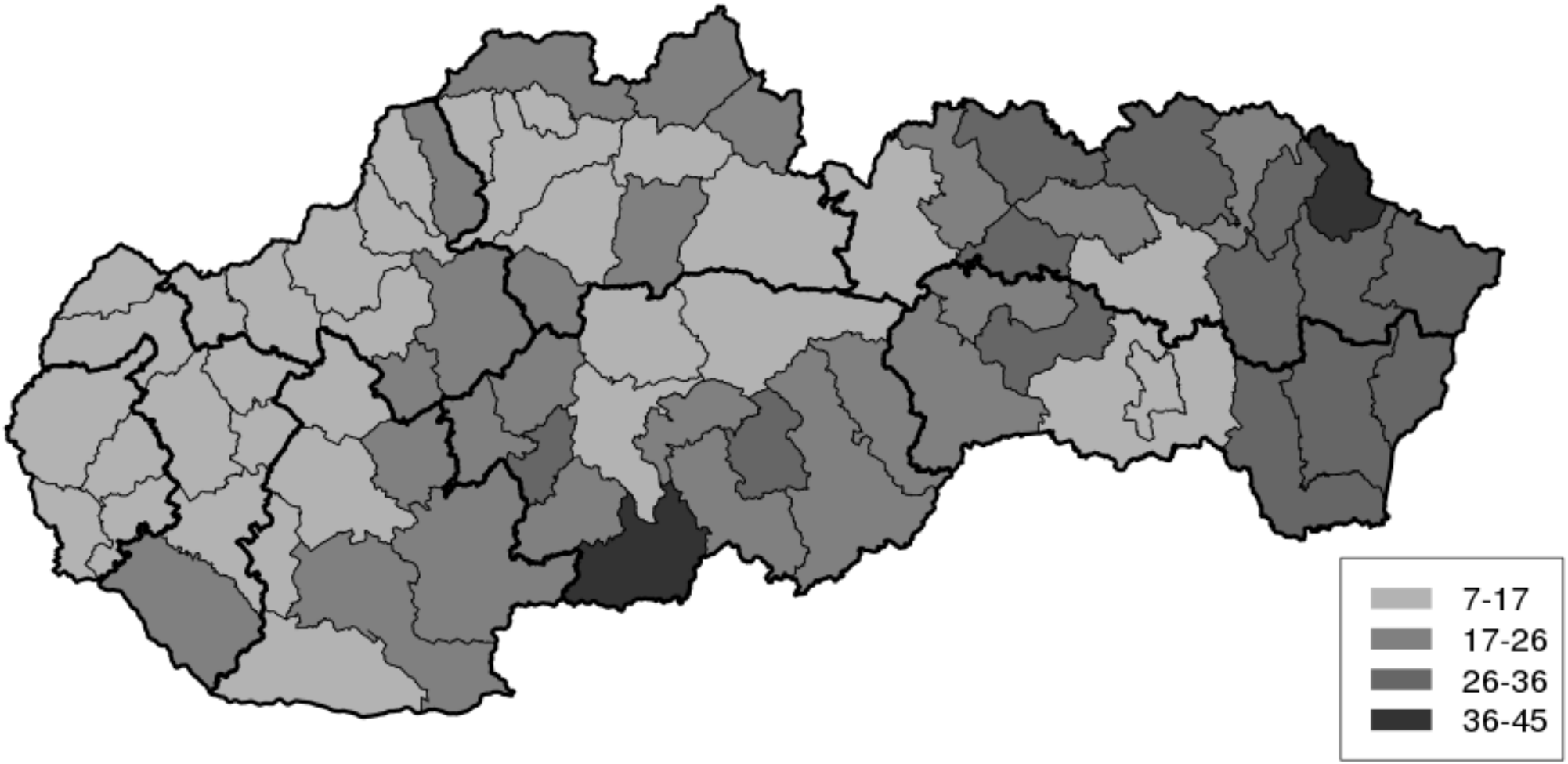

Podiel zamestnaných invalidných dôchodcov
4
6
8
10
12
14
16
2006
2008
2010
2012
2014

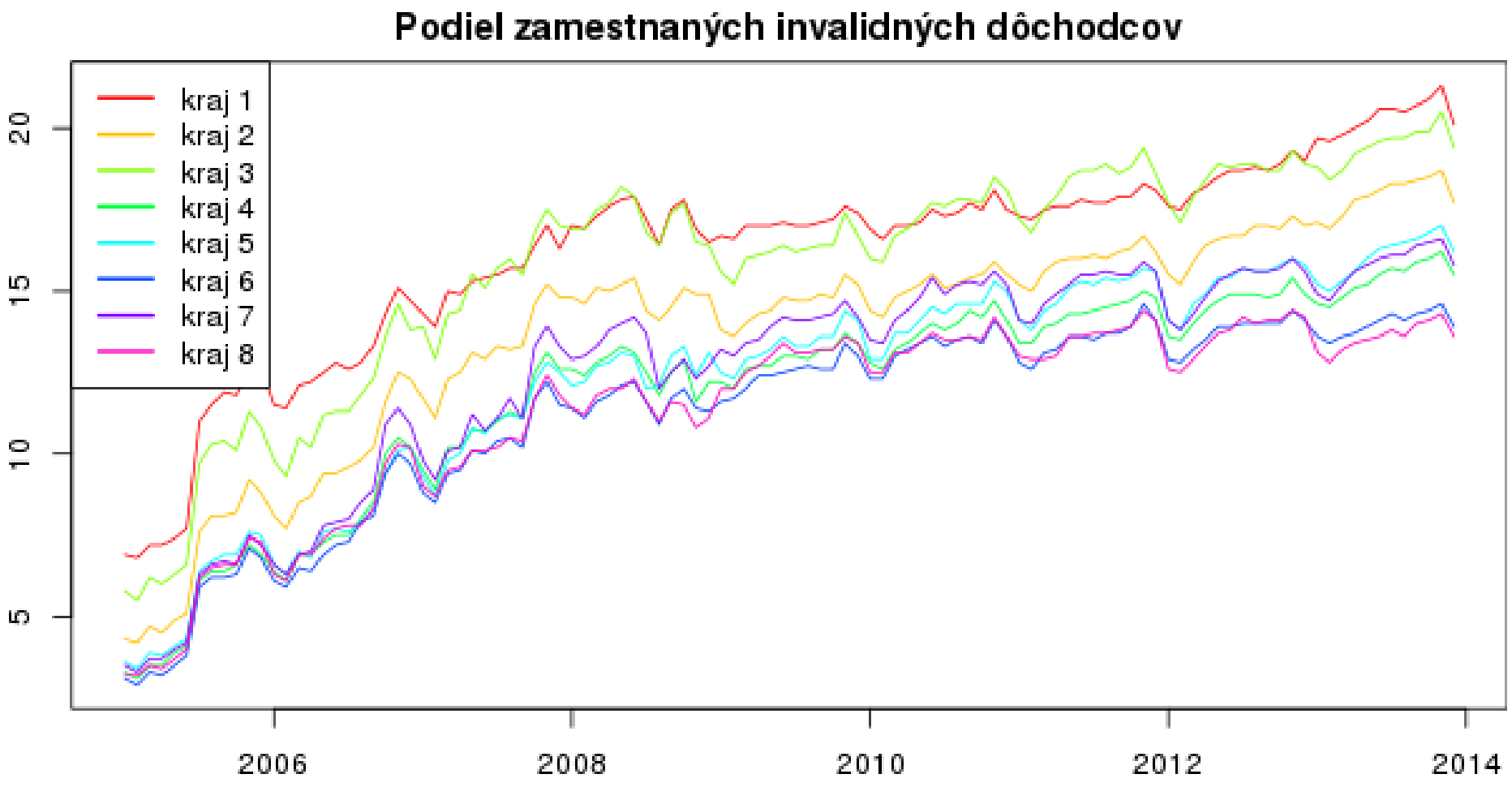
Podiel zamestnaných invalidných dôchodcov
kraj 1
kraj 2
kraj 3
kraj 4
kraj 5
kraj 6
kraj 7
kraj 8
5
10
15
20
2006
2008
2010
2012
2014

Podiel zamestnaných invalidných dôchodcov

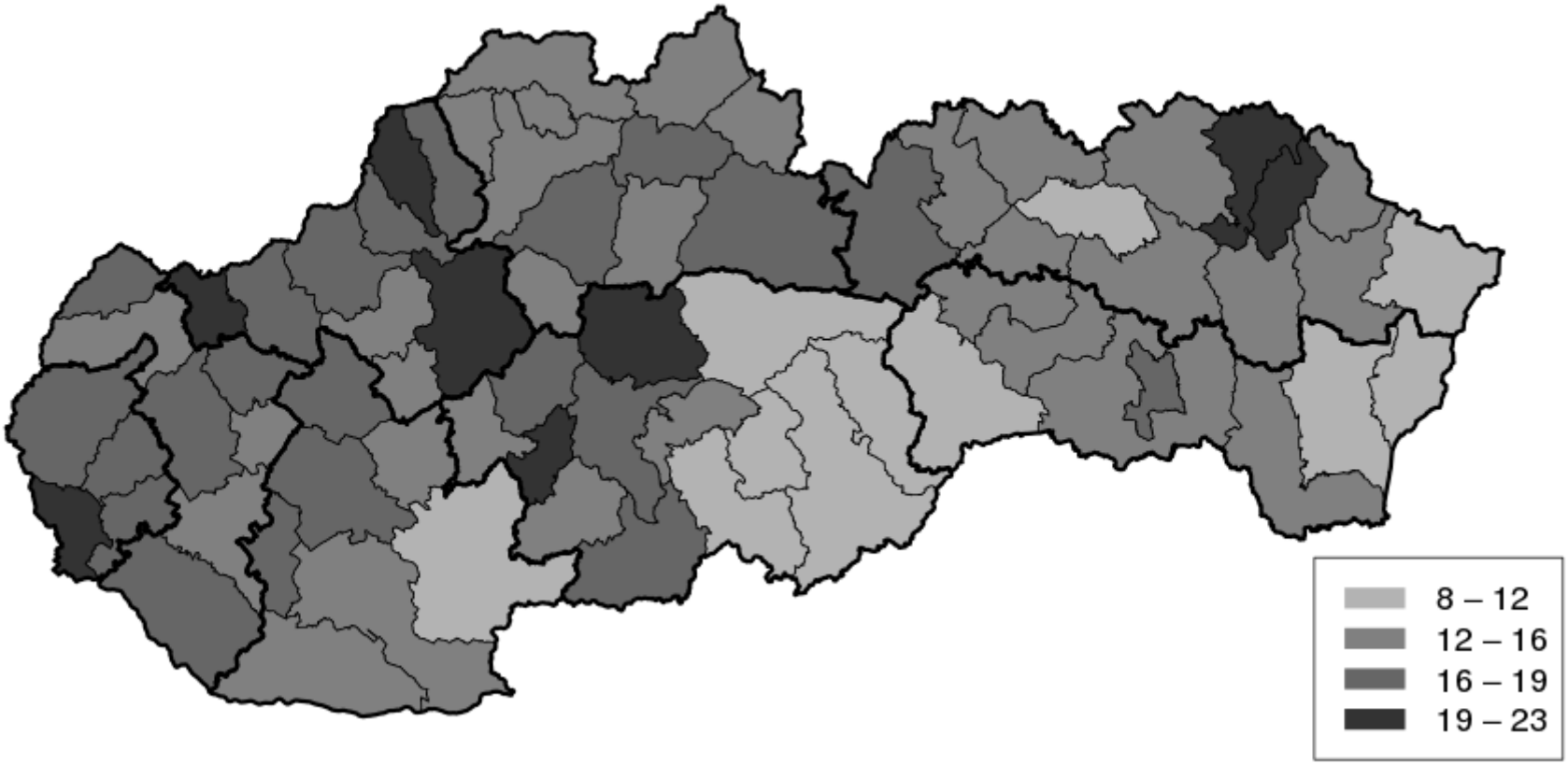

Ako spoločnosť pomáha?

Zamestnávanie zdravotne postihnutých

- podiel 3,2% (zákon č. 5/2004 Z.z. §63 ods. 1)
- alebo náhradné plnenie
- alebo pokuta („ovinný podvod“)

Zlyhania

- pokuty sú pre zamestnávateľa najlacnejšie riešenie
- veľa subjektívneho rozhodovania zo strany UPSVaR
  - zbytočná byrokracia
- veľa zamestnávateľov platí pokuty
  - tretina ministerstiev, 1/5 úradov práce (vrátane úradu práce v BB, ministerstva zdravotníctva, školstva, spravodlivosti, NRSR)

Návrh – povinný podiel

- povinný podiel nechať

Návrh – náhradné plnenie

- dvojnásobok mzdových nákladov chýbajúcich zamestnancov (priemerné mzdové náklady daného podniku)
- chránené dielne fakturujú:
  - tovar / službu – normálna fa, splatnosť max 2 týždne, zaplatená, …
  - suma na náhradné plnenie – vyčíslená na fa, maximálne 2x mzdové náklady ZP zamestnancov danej chránenej dielne

Návrh – finančná podpora

- iba pri predaji normálnemu zákazníkovi (mimo náhradného plnenia)
- tretina z možného náhradného plnenia

Návrh – pokuty

- nazvať ich pokutami
- trojnásobok náhradného plnenia

Plus

- individuálna prác, poradenstvo, …
- aktívne opatrenia trhu práce

MINISTERSTVO ŠKOLSTVA, VEDY, VÝSKUMU A ŠPORTU SLOVENSKEJ REPUBLIKY

VÚDPaP

KOMPLEXNÝ PORADENSKÝ SYSTÉM VÚDPaP

Európska únia

Operačný program VZDELÁVANIE